



## 学校図書館管理ソフト [ エリーゼ・エッグ ]

あらゆる視点から学校図書館の業務をサポート 従来の様々な問題をスムーズに解消します。

<https://www.kihara-egg.net/eggsup/>

**k** KIHARA

# Egg4を使うと日常業務が 手作業と比べて誰にでも「見える化」できます。

従来、手作業で行なってきた業務の中で、最も手間と時間がかかっていた業務はなんですか？

・・・台帳記入？蔵書リストの作成？貸出実績や督促のチェック？同じような業務手順でも、ELISE-Egg4に任せてもらえればちょっとずつ便利に、間違いも少なくなります。さらにリストや統計が簡単に取れるようになり、業務が「見える化」できます。

## 手作業の場合

- 1) 資料に蔵書印を押し、  
原簿に記載した番号と  
同じ受入番号を記入し  
ます。



- 2) 図書原簿に購入した  
資料の書誌事項などを  
記入します。

○手書きでは時間もかかり、  
リスト化（印刷など）も  
できません。



- 3) 図書ラベルを記入し、  
資料に装備します。



- 1) 生徒に個人帯出カードを配布し、  
氏名・学年・クラスなどを  
記入します。



- 2) 記入したカードは、  
図書館で木製カード  
ケースに保管します。



- 1) 貸出規則および手続きに  
従い、貸出した本の書名、  
貸出日、返却日を個人帯出  
カードに記入し、木製カー  
ドケースに保管します。



○手間と時間が掛かる上、  
貸出中の資料の確認も  
間違いが起きやすくなります。

## 1 図書受入作業

- 1) レーザープリンタでバーコードラベルを  
事前に印刷しておき、資料に装備します。



- 2) 書誌データを登録します。

○国立国会図書館(NDL)サーチが無償提供している書誌  
データを検索し、ELISE-Egg4に直接取り込むことが  
できます。もちろん「TOOL1」「TOOL1-S」  
「日書連MARC」等の直接取込も対応しています。  
(2017年4月現在)

○NDLサーチをご利用の際はインターネット環境が必要です。  
また、リスト（一覧表や統計表）の印刷なども  
簡単です。



- 3) 図書ラベルを印刷し、資料に装備します。



## 2 生徒（名簿データ）の登録

- 1) Excelなどで作成された  
名簿データを登録します。

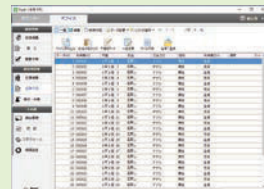

- 2) 名簿リスト（バーコード付き）を  
印刷し、クリアファイルなどで図書館に  
保管します。



## 3 貸出返却（運用の開始）

- 1) 貸出規則および手続きに従い、  
バーコードスキャンするだけの  
簡単操作です。



○貸出中の資料のチェックも簡単で、  
間違いが起きにくくなります。  
○貸出実績統計や人気図書ランキングなども  
簡単に集計できます。





# 検索機能が強化されました。

より、レファレンスで役立つように、  
より生徒さんが読書への興味を持てるように、検索機能が強化されました。



## ブックリスト検索

従来通りのメニュー型検索や、OPACで採用しているわかりやすい簡易検索。  
加えて、課題図書やおすすめの資料などをすぐに一覧表示できるブックリスト機能が搭載されました。



## レビュー機能

おすすめの資料には先生からのレビューをつけてみてはいかがでしょうか？  
生徒さんから「ひとこと感想」を集めて入力しても良いかもしれません。



## スマートリスト作成

一覧リストや統計をよりスピーディに、オリジナル作成できる「スマートリスト」が司書の先生の事務手続きを快適にします。



「スマートリスト」の作成・編集



検索画面 (ブックリスト)



一覧表示

## 点検確認リスト

蔵書点検に時間と労力がかかるのはなぜでしょう？  
重い本を出したり入れたり、運んだりしなければならぬからです。

見落としや見当たらない資料の再点検も、  
点検確認リストにチェックを入れれば  
本を運ぶ手間が抑えられます。

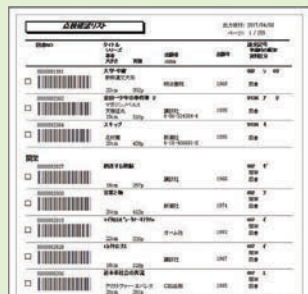

点検確認リスト (印刷して使用します)



蔵書点検画面

# Egg4 の作業簡略化に最適

本の持ち運びもなくなり、さらにスムーズに蔵書点検ができます。

豆っぴは1台でデータコレクタとバーコードリーダーの2役ができます。  
ケーブルを外したまま蔵書点検をすることができ、  
最後にパソコンに差すだけで  
一気にデータを転送できます。  
蔵書点検や蔵書リストの作成に便利です。



ケーブルから外して使用できます。



バーコードデータを集めることができます。

蔵書点検が  
カンタン、便利!

CODORI

## コドリ OPN4000

252-020 | ￥46,000 + 税 | W.36 D.83 H.21.5

重量:約52g 連続動作:25時間以上 充電:約3時間 JAN-13を17,000レコード収集可能  
充電方法:USBポート給電 付属:ネックストラップ、USBケーブル

OELISE-Eggでのご使用は保証していますが、他社システムの動作保証はいたしかねます。  
他社システムでのご使用に関しては、各システムメーカーにお問い合わせください。

○ELISE-Eggでのご使用は保証していますが、他社システムの動作保証はいたしかねます。  
他社システムでのご使用に関しては、各システムメーカーにお問い合わせください。

# Egg4 はサポート体制が安心です。

会員登録をしていただくことで、ELISE-Eggご購入後1年間はEgg会員となります。

Egg会員の皆様にはEgg会員専用ホームページで、Q&Aやバージョンアップなど、役立つ情報とサービスをご提供いたします。

## Egg 会員サポート

E-mail・FAXで安心のサポート。

困ったことが起きても大丈夫。Egg会員サポート窓口がお客様の疑問点を解決します。

ELISE-Eggに関する様々なお問い合わせをE-mailか、FAXでお受けします。

サポート専門の担当者がすばやく丁寧にEggの疑問点を解決しますので、ご購入後も安心してご利用いただけます。

入会案内サイトURL

<https://www.kihara-egg.net/eggsup/support.html>

会員向け無償オプションソフト

## Egg 会員専用ホームページ

運用の幅をさらに広げるオプションソフト、バージョンアップソフトのダウンロードができます。

また、回答事例集など、日頃の業務に役立つ情報をご覧になれます。

### 簡易カウンターアプリ

画面や操作を簡略化したカウンター用アプリケーションです。

項目名や説明をひらがな主体に切り替えることができ、生徒さんでも安心して運用できます。



メニューを変更することで、マウスやタッチパネルのみで操作が行えるOPAC（利用者向け蔵書検索機能）として使用することができます。

タイトル・著者・件名でのキーワード検索のほか、新着図書や貸出ランキング、ブックリストの表示を行うことができます。



### Web-OPAC

LANに接続された校内のコンピュータで資料の検索が行なえるようになります。（※Egg-Webとは異なります。）



### マイナーバージョンアップ

皆様からいただいたご意見をもとに運用の幅を広げる機能を追加したマイナーバージョンアッププログラムをご提供しています。

### 回答事例集・知って得する情報

お問い合わせの多いご意見や、ぜひ知って頂きたい機能については、Egg会員専用ホームページにて、運用、操作方法をご紹介します。

## Egg会員サービス

年会費 | 1年目無料・2年目以降 ¥24,000 + 税

○ご注文の際に申し込み用紙の記入をお願いしております。

オプションサービス

# Egg-Web は読書意欲の向上と検索の自由度を拡張します。

Egg-Webは、学校図書館で使っているEggの所蔵データを、インターネットで検索できるオプションサービスです。

教室や自宅などからも蔵書検索ができます。

自身の端末から書籍の検索が可能。図書館の密集を回避できます。

Egg-Webを使用すれば、図書館以外の教室や職員室・自宅など、場所を問わずに自分の端末・スマートフォンから図書館の資料を検索することができます。手元の端末から検索することで、図書館で資料を探す時間を減らし、密（密集）を回避することに繋がります。事前に自身の端末から図書館の本を調べることで、外出自粛や図書館の利用者制限時でも図書館へ行く前に書籍の有無を把握できます。

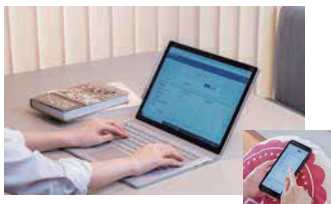

「GIGAスクール構想」にも対応する学校図書館に

児童・生徒向けの1人1台端末と、高速大容量の通信ネットワークを一体的に整備する「GIGAスクール構想」が大幅に前倒しされました。しかし、導入された端末の活用方法に悩まれたり、学校や自治体で運用にも差が出てきている例も耳にします。Egg-Webは児童・生徒のタブレットから一斉に図書館にある資料を探すことができるので、授業と連携した図書館利用の促進につながります。

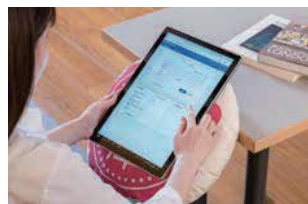

図書館同士の繋がり、図書館員のコミュニケーションが増加します

公共図書館から現地にいなくても学校図書館の所蔵状況を把握することができるので学校図書館への支援にも繋がります。また、ELISE-Eggを使っている図書館同士であれば、横断検索もできるので、学校図書館同士の選書業務などの情報交換や、連携強化にも役立ちます。



Egg-Web 構築環境イメージ

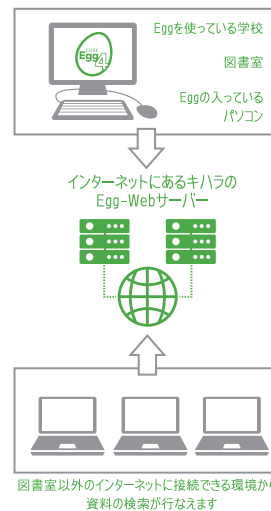

図書館以外のインターネットに接続できる環境から、資料の検索が行なえます

【検索側】

動作環境・条件

- ・インターネットへの接続環境
- ・推奨ブラウザ：Microsoft Edge
- ・Google Chrome
- ・Safari
- （いずれも最新版）

【管理者側】

- ・インターネットへの接続環境
- ・ELISE-Egg 3.3以上がインストールされていること
- ・管理者用メールアドレス

## Egg-Web

年会費 | 1年目無料・2年目以降 ¥36,000 + 税

○ご注文の際に申し込み用紙の記入をお願いしております。

○Egg-WebにはEgg会員サービスが含まれます。

○記載されている会社名・製品名は、各社の登録商標または商標です。

# Egg4 は図書館の電算化が簡単・スムーズに行えます。

ELISE-Eggは「学校図書館に必要な機能とは…」を追求したソフトウェアです。図書館用品専門メーカーによる実績、ノウハウを生かしお客様の声に耳を傾け、これからも機能と関連用品の充実を図り、学校図書館運営をサポートするソリューションを展開します。

## 導入が簡単

図書ラベルやバーコードラベル作成機能、MARCの取り込み機能もオールインワン。  
インストールしたその日から快適な蔵書目録作成が始まります。  
CSV等のデータ取り込みが容易で他システムからの乗換えも多くの実績があります。  
まずはご相談ください。



## コストパフォーマンスに優れています

Windowsパソコン1台で始められます。  
高価なサーバ環境など不要。バーコードスキャナやプリンタも一般に広く普及している市販品でOKです。基本業務端末から、カウンター端末、利用者検索端末まで、複数台での運用も1パッケージ料金で始めることができます。



## 蔵書点検がラクチン

わかりやすいので時間をかけずに作業ができます。  
さらに蔵書点検場所（配架区分）ごとに小分けして期間を分散した蔵書点検ができます。



## 図書館用品に対応

面倒な用紙設定などはありません。  
キハラのラベル用品がすぐに使用できます。



## 約 1,300 館の豊富な導入実績

2000年に発売開始以来、学校図書館を中心に専門学校、企業図書室、大学研究室などの実績もあり、使いやすさは多くのお客様で実証済みです。市立小中学校全校導入の実績もあります。

## 学校ならではの名簿管理

生徒名簿のCSV取り込みや進級処理機能も充実。「クラス」「出席番号」「氏名」など、基本情報さえあれば、新入生データ作成からクラス替え、卒業まで簡単に名簿を管理できます。

## 機能一覧

### カウンター業務

- 貸出
- 検索（予約）
- 返却
- 予定表

### 管理者用業務

- 台帳編集
- 名簿編集
- 受入業務
- 名簿作成
- 蔵書点検
- 進級・卒業

### その他

- 貸出管理
- 環境設定
- 統計
- バックアップ機能
- スケジュール

### オプション

- カウンター機能
- イントラネットWeb-OPAC

## 動作環境および推奨周辺機器

項目	仕様・条件
対応OS	Windows11/10/8.1/8/7 日本語版
ディスプレイ解像度	1024×768以上
バーコードリーダ	USBキーボードインターフェース
プリンタ	モノクロレーザープリンタ A4以上推奨（カラーも可）
バックアップ装置	1GB以上のリムーバブルメディア

## ELISE-Egg4

251-000 | ￥180,000 + 税

○ご注文の際に申し込み用紙の記入をお願いしております。  
○メールアドレスは必須です。  
○購入後1年間は、Egg会員サービス・Egg-Web（オプションサービス）がご利用いただけます。

お試し用として Egg4 の体験版がキハラホームページの「ELISE-Egg」からダウンロードできます。



## ELISE-Egg4 対応ラベル用品

ELISE-Eggを使ったラベル印刷には、以下のものがご使用いただけます。貼ったラベルの保護にはラベルキーパーをご利用ください。

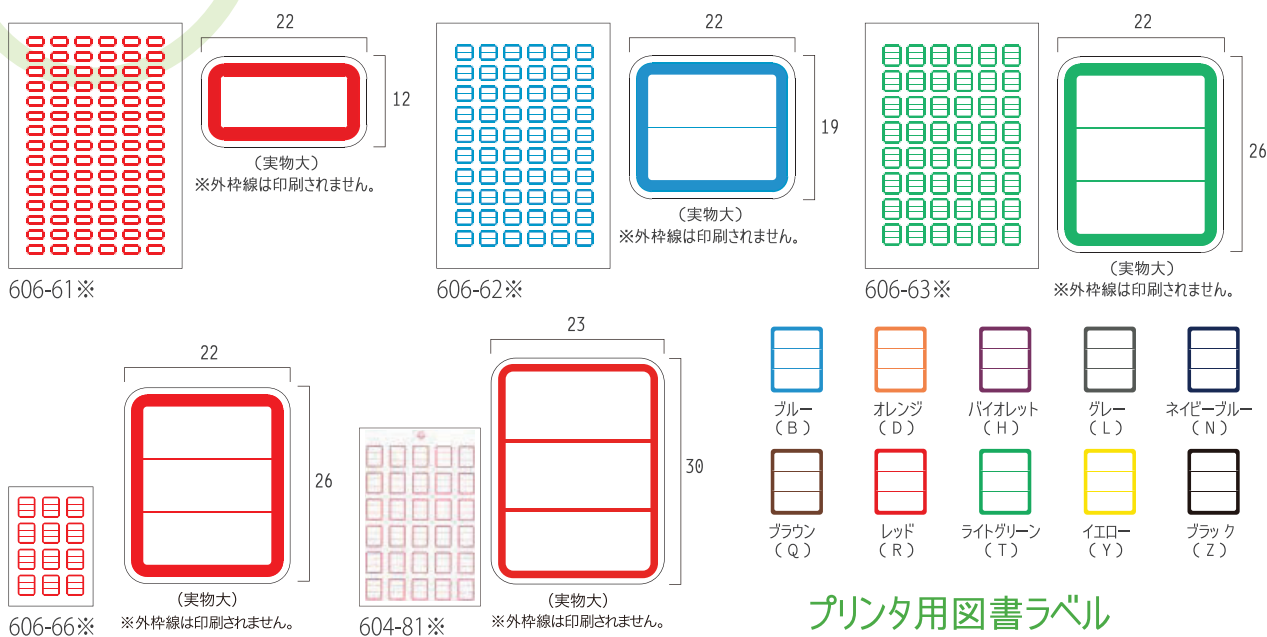

使いやすいA4判サイズのレーザープリンタ/インクジェット兼用の図書ラベルです。1シート12面付のはがき判もご用意しています。

○ラベルに館名・校名・マークなどを印刷した、オリジナルラベルも製作いたします。

## プリンタ用図書ラベル

606-61※	1段	A4	90面	20シート (1,800枚)	¥3,350 + 税
606-62※	2段	A4	60面	20シート (1,200枚)	¥3,350 + 税
606-63※	3段	A4	48面	20シート (960枚)	¥3,350 + 税
606-66※	3段	はがき判	12面	25シート (300枚)	¥1,050 + 税
604-81※	3段	B5	30面	20シート (600枚)	¥4,970 + 税

ラベル：強力粘着剤付

○プリンタ用ラベルはプリンタに2回以上通すことはできません。

○手書きラベルとは色が異なります。

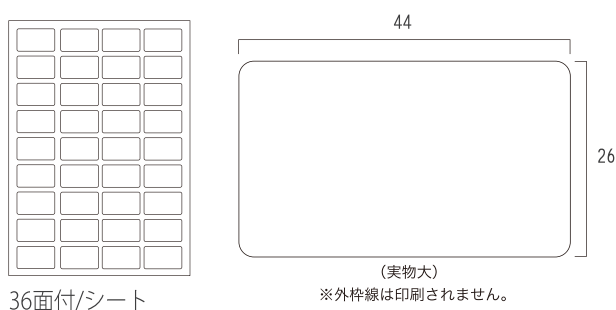

使いやすいA4判サイズのレーザープリンタ用バーコードOCRラベルです。ELISE-Eggでラベルに館名・校名・マークなどを印刷したオリジナルラベルの製作ができます。

オリジナルラベル製作も承ります。また、バーコード印刷なども承りますので、ご相談ください。

## プリンタ用バーコード OCRラベル A4 36面

606-906	20シート (720枚)	¥3,350 + 税	ラベル寸法：44×26
---------	--------------	------------	-------------

ラベル：強力粘着剤付

○プリンタ用ラベルはプリンタに2回以上通すことはできません。



ラベルやバーコードラベルの上に貼る、光沢を抑えたマット仕上げの透明フィルムです。ラベルの汚れや、はがれを防ぎます。粗面用は布地、エンボスの深いビニールクロスなどに貼りつきやすい糊を使用しています。

## アメニティ ラベルキーパー

抗菌フィルム使用  
P.P UVカット粘着剤付

20×60mm 1段・小型カラー用

896-023	20面付	50シート (1,000枚)	¥3,070 + 税
---------	------	----------------	------------

40×60mm 2、3段・小判用 記号・丸・案内用

896-030	10面付	100シート (1,000枚)	¥3,540 + 税
---------	------	-----------------	------------

40×80mm バーコードラベル用

896-250	500枚ロール	¥3,350 + 税
---------	---------	------------

## アメニティ ラベルキーパー 粗面用

抗菌フィルム使用  
P.P UVカット粘着剤付

40×60mm 2、3段・小判用 記号・丸・案内用

896-130	10面付	100シート (1,000枚)	¥3,860 + 税
---------	------	-----------------	------------

## キハラ株式会社

本社 〒101-0062 東京都千代田区神田駿河台3-5  
大阪支店 〒532-0012 大阪市淀川区木川東3-4-19  
北海道営業所 〒062-0035 札幌市豊平区西岡5条3-8-15  
仙台営業所 〒981-3133 仙台市泉区泉中央1-37-1  
福岡営業所 〒812-0893 福岡市博多区那珂1-25-17  
名古屋営業所 〒466-0027 名古屋市昭和区阿由比通4-13  
朝日生命名古屋東ビル5階

<https://www.kihara-lib.co.jp>

TEL:03-3292-3301 FAX:03-3291-5198  
TEL:06-6306-1710 FAX:06-6300-0584  
TEL:011-857-3331 FAX:011-857-5211  
TEL:022-772-3305 FAX:022-218-5198  
TEL:092-437-3301 FAX:092-437-3401  
TEL:052-898-3111 FAX:052-898-3115